

# Acentuación Diacrítica en los Monosílabos



Como regla general, las palabras monosílabas nunca deben llevar tilde, a excepción de las que te presentaré a continuación.

el / él

El: artículo masculino  
Ejemplo: El auto es blanco.

Él: pronombre personal  
Ejemplo: Compré juguetes para él.

te / té

Te: pronombre personal  
Ejemplo: Te daré los libros mañana.

Té: sustantivo "bebida"  
Ejemplo: Llegó la hora de tomar té.

tu / tú

Tu: adjetivo posesivo  
Ejemplo: Tu casa es muy grande.

Tú: pronombre personal  
Ejemplo: Soy más alto que tú.

se / sé

Se: pronombre personal  
Ejemplo: El chico se fue ayer.

Sé: forma del verbo ser o saber  
Ejemplo: Sé bueno con ellos.

mi / mí

Mi: adjetivo posesivo y sustantivo (nota musical) Ejemplos: Salí a pasear con mi perro / El mi ha sonado fatal.

Mí: pronombre personal  
Ejemplo: Ese regalo es para mí.

de / dé

De: preposición  
Ejemplo: Renzo viene de Alemania.

Dé: forma del verbo dar  
Ejemplo: Espero que mi primo no te dé la espalda.

si / sí

Si: conjunción y sustantivo (nota musical)  
Ejemplos: Dime si lo hiciste / Toca la nota si en su flauta.

Sí: pronombre personal y adverbio de afirmación

Ejemplos: No está seguro de sí mismo. / Tú sí que sabes.

mas / más

Mas: conjunción adversativa

Ejemplo: Lo sabía, mas no quiso decirnos nada.

Más: adverbio de cantidad

Ejemplo: Dos más cinco son siete.

## Verificando el aprendizaje

### Nivel Básico

Escribe una oración por cada par de monosílabos.

1.

tu / tú

#### Resolución:

No olvidemos que el monosílabo *tu* no debe ser tildado cuando es adjetivo posesivo y *tú* debe tildarse cuando es pronombre personal.

2.

mi / mí

3.

se / sé

4.

el / él

5.

te / té

### Nivel intermedio

6. El monosílabo \_\_\_\_ se tilda porque es una forma del verbo dar.
- a) Tú                      c) Sé                      e) Más  
b) Mí                      d) Dé
7. Marca el monosílabo que puede ser tildado en algunos casos.
- a) Fe                      c) Te                      e) Pan  
b) Dar                    d) Sol
8. El monosílabo *tu* se tilda cuando funciona como \_\_\_\_\_.
- a) sustantivo  
b) adjetivo  
c) conjunción  
d) pronombre  
e) artículo

9. Marca la oración que está correctamente tildada.
- Sé maquilla todos los días.
  - Eres tú, un campeón.
  - Mí casa es tu casa, amigo.
  - Yo té extraño demasiado.
  - Hazlo, más no te enojés.

10. En “Solo se que nada se”, se han omitido \_\_\_\_ tildes diacríticas.
- dos
  - tres
  - cuatro
  - cinco
  - seis

### Nivel Avanzado

Subraya los monosílabos en las siguientes oraciones e indica qué tipo de acentuación diacrítica presentan.

- 11.
- ❖ Él llegó primero a la meta.
  - ❖ Tu regla es de plástico.

#### Resolución:

Se han subrayado tres monosílabos; el primero *él*, se tilda porque es pronombre personal; el segundo *tu*, no se tilda porque es posesivo y el tercero *de*, tampoco, ya que es una preposición.

- 12.
- ❖ Ya sé que vendrás mañana.
  - ❖ ¿Tomamos un té por la tarde?

- 13.
- ❖ Todos pidieron más postre.
  - ❖ Sí, lo que dijo fue verdad.

- 14.
- ❖ Llegamos, mas había terminado.
  - ❖ Te dije que te ayudaría el jueves.

- 15.
- ❖ Espero que nos dé regalos.
  - ❖ El premio es importante para mí.

16. Es un monosílabo que cumple la función de preposición y no debe ser tildada.
- El
  - Tu
  - Si
  - Te
  - De

17. Marca la oración que presenta correcta tildación diacrítica.
- No se lo dijo a el, sino a Rodrigo.
  - Sí terminas la tares, podrás ir a jugar.
  - Tú tienes la llave de mi corazón.
  - Sé comió toda la torta de chocolate.
  - Fue al cine, más no entró.

18. Marca la serie que presenta solo monosílabos que pueden ser tildados según su función.
- Le – tu – te – mas
  - Tu – mi – si – te
  - El – tu – mi – fe
  - Di – se – de – mas
  - Si – te – se – lo

19. En “Vanessa dio el si en la boda, mas yo se que todavía estaba indecisa porque me lo dijo el”, se han omitido \_\_\_\_ tildes diacríticas.
- dos
  - tres
  - cuatro
  - cinco
  - seis

20. Marca la oración que no presenta caso de tildación diacrítica (se han omitido las tildes).
- Se que todo va a estar muy bien.
  - Te dije que compres mas azúcar.
  - Susana ya no me quiere.
  - El trajo muchos regalos para mi.
  - Lucero tomó todo el te, ayer.

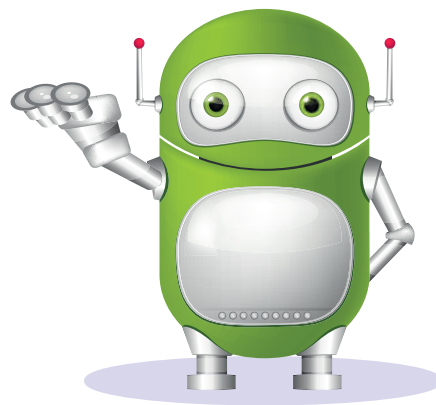

## Evaluando mi ortografía

Diferencia los monosílabos en la tildación diacrítica.

1. Esta vez sí lo había invitado a la reunión.
2. La chica que conociste ayer es mi prima.
3. Te lo dije, la taza de té está caliente.
4. El perro de mi vecino siempre juega con él.
5. Tú siempre te ocupas de tus deberes.
6. Quiso partir, mas no lo dejaron ir.

7. A mí me importas más de lo que piensas.

8. Si vienes el domingo, iremos al cine.

9. Sé amable con tus compañeros de clase.

10. El té de China es el más rico que he probado.



1

2

3

4

5

6

7

8

9

10
