



FICHAS PARA PRIMARIA

QUINTO LITERATURA



Clases de Géneros Literarios

DEFINICIÓN

Conocemos como géneros literarios a los modelos establecidos convencionalmente por la teoría literaria, los cuales agrupan la producción literaria de acuerdo con sus caracteres comunes.

ORÍGENES

Los primeros intentos por sistematizar y ordenar las obras lo dieron los griegos con Aristóteles y su obra llamada *Poética*, en la que propone los tres géneros clásicos.



ESPECIES LITERARIAS

Dentro de cada género literario existe una clasificación menor. De esta forma podemos ordenar mejor las obras.

I. Géneros clásicos

1. Género épico

Proviene de la palabra *epos*, que significa 'relato'.

Es la narración de hechos heroicos y siempre está presente la figura de un héroe. Se escriben en verso. Tiene como especies:

- * **Epopeya:** Narra grandes guerras o hechos históricos, incluyendo elementos fantásticos como dioses. Ejemplo: la *Iliada*.
- * **Cantar de gesta:** Canta los hechos gloriosos de un caballero medieval. Surge durante la Edad Media y son generalmente anónimos. Ejemplo: *Cantar de Mio Cid*.

2. Género lírico

Este género manifiesta el mundo interno de su autor, por lo tanto, es subjetivo. Se escribe en verso.

El género lírico tiene como especies:

- * **Oda:** Expresa alabanza o entusiasmo. Ejemplo: *Odas elementales*, de Pablo Neruda.
- * **Elegía:** Poema de dolor por la pérdida de un ser querido. Ejemplo: *Coplas a la muerte de su padre*, de Jorge Manrique.
- * **Égloga:** Poema que expresa los sentimientos de los campesinos. Ejemplo: *Églogas*, de Garcilaso de la Vega.
- * **Madrigal:** Poesía amorosa y breve que expresa amor no correspondido.

3. Género dramático

Este género está elaborado por medio de diálogos y se representa en un teatro o escenario.

Tiene las siguientes especies:

- * **Tragedia:** Especie más antigua. Trata temas funestos y tristes.
- * **Comedia:** Trata temas con finales felices.
- * **Drama:** Es la combinación de temas tristes y felices. Esta especie es la que más se parece a la vida cotidiana.

II. GÉNEROS MODERNOS

Abarcan dos grandes variedades:

1. Género narrativo

Se escribe en prosa y puede narrar hechos o acontecimientos reales o fantásticos. Presenta las siguientes especies:

- * **Novela:** Se caracteriza por ser amplia y con muchos personajes. Puede contar hechos históricos y ficticios.

- * **Cuento:** Más breve que la novela y presenta menos personajes.
- * **Fábula:** Narración breve donde hablan los animales y termina con una moraleja.

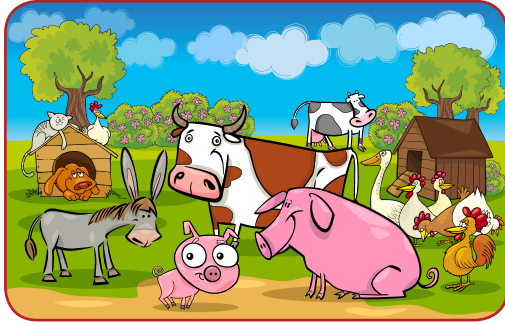

2. Género expositivo

Este género se requiere cuando se necesita sustentar y exponer una idea. El autor da un punto de vista personal. Presenta la siguiente especie:

- * **Ensayo:** Es una idea o juicio que necesita ser argumentado luego de un análisis de una obra, hecho o acontecimiento.

Advertencia

Los estudios de géneros literarios desde sus orígenes hasta la actualidad han seguido diversos enfoques, como la hermenéutica y teorías muy complejas.

Aplicando lo aprendido

Completa el esquema con la ayuda de tu profesor(a).

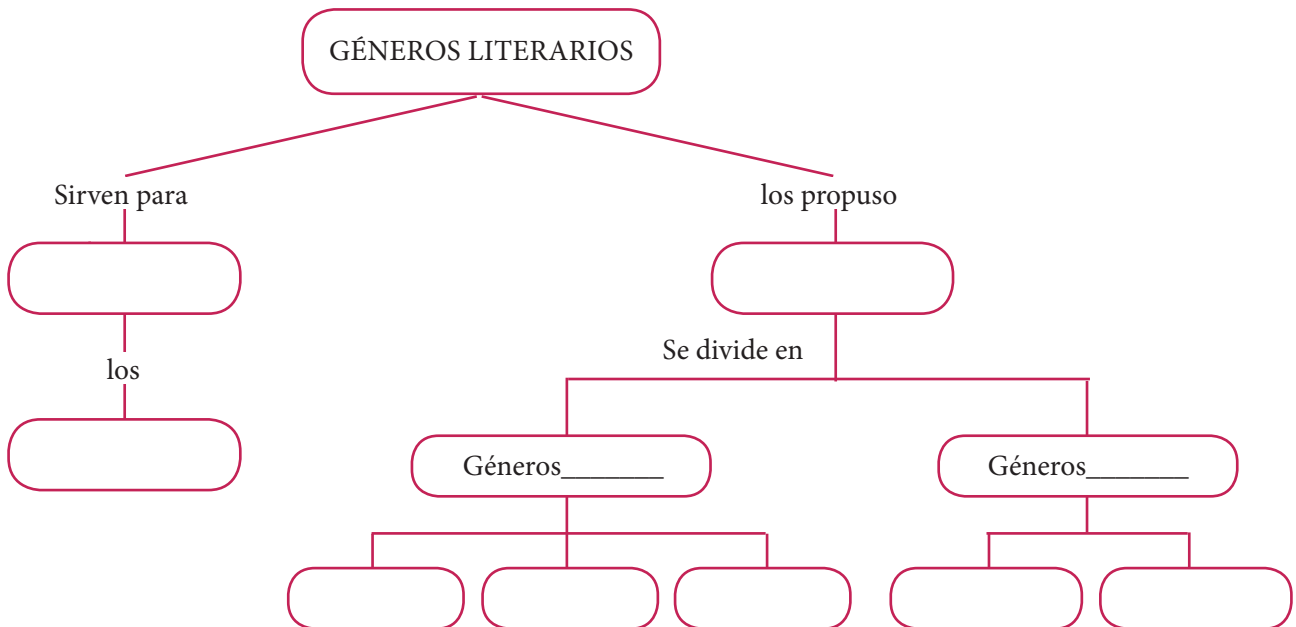

Retroalimentación

1. ¿En qué libro se propone los géneros clásicos?
2. ¿Cuáles son los géneros clásicos?
3. ¿Qué son las especies literarias?
4. Escribe el nombre de las especies narrativas.
5. ¿Cuáles son las diferencias entre el cuento y la novela?

Trabajamos en clase

- Relaciona correctamente las columnas.
 - Novela () Especie del género narrativo
 - Drama () Especie del género lírico
 - Ensayo () Especie del género expositivo
 - Elegía () Especie del género dramático
- Completa correctamente con las palabras que se encuentran dentro del recuadro:
 - Poema breve de amor no correspondido: _____.
 - Narra las hazañas de un caballero medieval: _____.
 - El género _____ expresa el mundo interno del autor.
- Escribe verdadero (V) o falso (F) según corresponda.
 - El cuento es más breve que la novela. ()
 - Elegía es un poema de dolor. ()
 - La tragedia tiene finales funestos. ()
- Ordena las letras y encontrarás las especies de los géneros literarios.

a)

R	M	A	D	A
---	---	---	---	---

b)

M	I	D	A	C	O	A
---	---	---	---	---	---	---

- Relaciona correctamente cada género con sus características. Más de una opción puede ser correcta.

	Se representa en un teatro
ÉPICO	Personajes heroicos
	Intervención de divinidades
	Una de sus especies es el drama
DRAMÁTICO	Se representa por medio de diálogos
	Escrito en verso y prosa

- Borra los números y encontrarás el nombre del primero en clasificar los géneros clásicos.
A431R89I26S667T125O722T42E22L651E33S

Verificando el aprendizaje

- Los géneros literarios sirven para _____.
 - desordenar
 - clasificar
 - recargar
 - remover
 - anudar
- Especie narrativa donde hablan los animales.
 - Oda
 - Fábula
 - Elegía
 - Novela
 - Drama
- Es una especie lírica.
 - Cuento
 - Oda
 - Epopeya
 - Drama
 - Tragedia
- Es una especie épica.
 - Lírico
 - Épico
 - Novela
 - Tragedia
 - Fábula
- El género dramático se representa en _____.
 - molinos
 - teatros
 - tertulias
 - mercados
 - almacenes
- Poesía que expresa amor no correspondido.
 - Elegía
 - Madrigal
 - Oda
 - Tragedia
 - Drama
- No es un género literario.
 - Lírico
 - Épico
 - Novela
 - Tragedia
 - Fábula

b) Dramático d) Expositivo

8. Predomina el diálogo y se representa en escenarios.

- a) Género dramático d) Género narrativo
b) Género lírico e) Género épico
c) Género expositivo

9. La palabra *epos* significa.

- a) Relato c) Vida e) Canción
b) Noche d) Tierra

10. Poema de exaltación, de alabanza.

- a) Oda c) Cuento e) Novela
b) Elegía d) Fábula

Tarea

1. La novela pertenece al género:

- a) Épico d) Lírico
b) Narrativo e) Expositivo
c) Dramático

2. Género que se caracteriza por los diálogos:

- a) Dramático d) Drama
b) Narrativo e) Comedia
c) Expositivo

3. Poesía amorosa y breve de amor no correspondido:

- a) Madrigal d) Terceto
b) Elegía e) Soneto
c) Cuento

4. Poesía de dolor por la muerte de un ser querido:

- a) Elegía d) Drama
b) Cuento e) Tragedia
c) Novela

5. Género donde prima los sentimientos del poeta, escrito en verso.

- a) Lírico d) Novela
b) Narrativo e) Cuento
c) Expositivo

6. Especie dramática con final feliz:

- a) Cuento d) Fábula
b) Comedia e) Égloga
c) Novela

7. *Coplas a la muerte de su padre*, pertenece al género:

- a) Narrativo d) Dramático
b) Épico e) Epístolar
c) Lírico

8. Narra aventuras de grandes héroes e intervienen seres fantásticos:

- a) Epopeya d) Comedia
b) Elegía e) Tragedia
c) Drama

9. Narra aventuras de un caballero medieval:

- a) Cantar de gesta d) Cuento
b) Novela e) Mito
c) Fábula

10. Especie narrativa donde intervienen los animales:

- a) Fábula d) Dramático
b) Madrigal e) Narrativo
c) Elegía

Esquema

