



FICHAS PARA PRIMARIA

SEXTO LITERATURA



Romeo y Julieta de William Shakespeare

Antecedentes



Escrita según algunos en 1591; esta tragedia en cinco actos, en verso y prosa, de William Shakespeare, se publicó «in quarto» en 1597, en 1599, en 1609 y en otra fecha imprecisa, y en «in folio» en 1623. Las relaciones entre los diversos textos han sido minuciosamente estudiadas.

El tema de la «muerta

viva», destinado a hallar su más elevada expresión en este drama (según el conocido estudio de H. Hauvette, *La morte vivante*), llega a Shakespeare por conducto italiano, especialmente a través del trabajo de Matteo Bandello (1485-1561), divulgado en el extranjero por Pierre Boistreau. La versión de este último fue a su vez traducida al inglés en el palacio del placer de William Painter, e interpretado libremente por Arthur Brooke en el poema *La trágica historia de Romeo y Julieta*, de 1562, en el que se inspiró Shakespeare.

Romeo y Julieta

Los Montesco y los Capuleto, las dos principales familias de Verona, son enemigas. Romeo, hijo del viejo Montesco, asiste enmascarado a una fiesta en casa de los Capuleto y, si antes se creía enamorado de Rosalina, ahora descubre que su verdadera pasión es Julieta. Después de la fiesta, los jóvenes se encuentran inflamados en mutuo amor. Y, estando bajo la ventana de Julieta, Romeo la oye confesar a la noche su amor por él, y obtiene su consentimiento para un matrimonio secreto.



Con la ayuda de fray Lorenzo se casan al día siguiente. Mercucio, amigo de Romeo, encuentra a Teobaldo, bisnieto de la señora Capuleto, furioso por haber descubierto la presencia de Romeo en la fiesta; Mercurio y Teobaldo riñen. Romeo interviene, y al desafío de Teobaldo responde con palabras que ocultan el nuevo vínculo de parentesco, y rehúsa batirse. Mercucio se indigna ante tanta sumisión y saca la espada. Romeo trata en vano de separar a los contendientes, consiguiendo tan solo dar ocasión a Teobaldo para herir de muerte a Mercucio. Entonces Romeo se ve arrastrado a luchar y mata a Teobaldo.



Es condenado al destierro y, al día siguiente, después de haber pasado la noche con Julieta, deja Verona para ir a Mantua, siendo exhortado por fray Lorenzo, que entiende que aquel es el momento oportuno para hacer público su matrimonio. Julieta, forzada por su padre a casarse con el conde Paris y aconsejada a hacerlo incluso por su nodriza, que antes había favorecido su unión con Romeo, se deja convencer por fray Lorenzo de que consienta, pero bebiendo la víspera de la boda un narcótico que la hará parecer muerta durante cuarenta horas. El fraile mismo se ocupará de avisar a Romeo, que la sacará del sepulcro a su despertar y la conducirá a Mantua.

Julieta pone en práctica el consejo. Pero el mensaje no llega a Romeo porque el fraile que debía entregarlo es detenido como sospechoso de contagio; en cambio le llega la noticia de la muerte de Julieta. Compra a un boticario un poderoso veneno y se dirige hacia el sepulcro para ver a su amada por última vez; en la entrada encuentra a Paris y lo mata en duelo. Entonces, Romeo, después de haber besado a Julieta por última vez, bebe el veneno. Julieta vuelve en sí y encuentra

a Romeo muerto, con la copa aún en la mano. Se da cuenta de lo sucedido y se apuñala. Este trágico fin es narrado por el fraile (que llegó demasiado tarde para impedirlo) y por el paje del conde Paris. Los jefes de las dos familias enemigas, conmovidos por la catástrofe provocada por su enemistad, se reconcilian.



Sobre la obra

- ▶ Género: dramático
- ▶ Especie: tragedia
- ▶ Actos: cinco
- ▶ Tema: el amor adolescente
- ▶ Personajes:
 - ❖ Romeo Montesco
 - ❖ Julieta Capuleto
 - ❖ Benvolio
 - ❖ Teobaldo
 - ❖ Mercucio
 - ❖ Fray Lorenzo
 - ❖ Conde Paris
 - ❖ Escalo
- ▶ Lugares: Verona y Mantua

Aplicando lo aprendido

▶ Completa el siguiente mapa

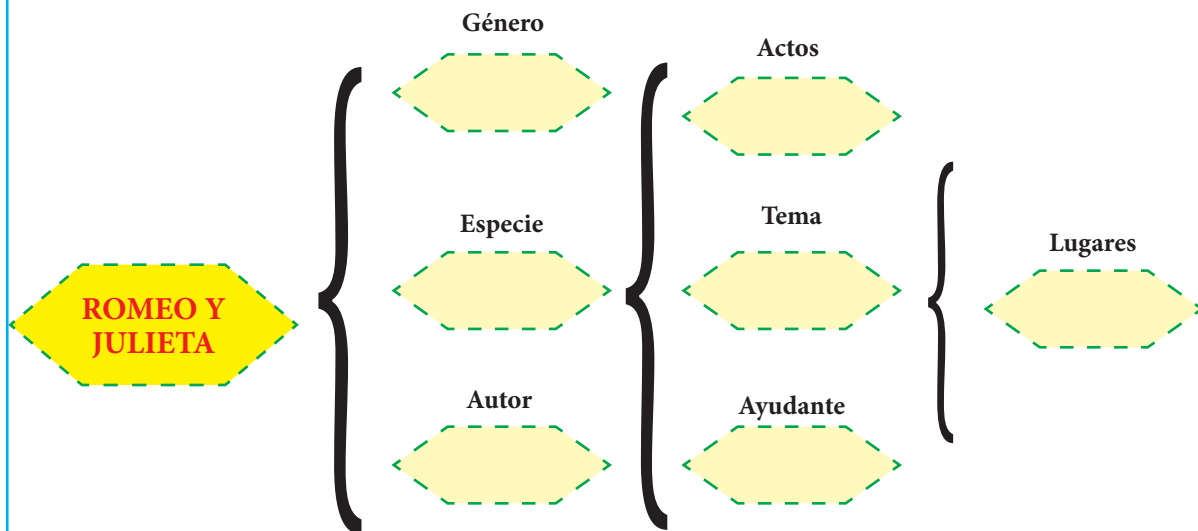

Recuerda

Que Shakespeare tomó diferentes historias de otros pueblos y culturas, para darles su sello personal, volviéndolas clásicas obras de la literatura universal.

Retroalimentación

1. ¿Por qué el conde Paris visita a los Capuleto?

2. ¿Cuál era el plan de fray Lorenzo para Julieta?

3. ¿Por qué se le llamó a Shakespeare “el Cisne de Avon”?

4. ¿Qué es el Renacimiento?

Trabajando en clase

1. Ordena cronológicamente los hechos.

- a. Romeo se casa con Julieta. 1 ()
- b. Teobaldo mata a Mercucio. 2 ()
- c. El príncipe de Verona amenaza a ambas familias. 3 ()
- d. Romeo mata en duelo a Teobaldo. 4 ()

2. Relaciona las figuras y adivina qué personaje es:

a) _____



b) _____

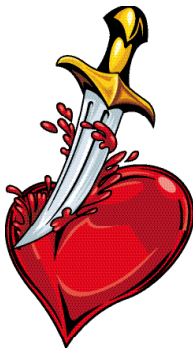

c) _____

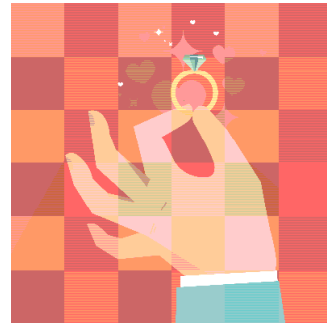

3. Escribe verdadero(V) o falso(F) según corresponda:

- a. Julieta se casa con el conde Paris ()
- b. Romeo es herido por fray Lorenzo en duelo ()
- c. El primer amor de Romeo fue Rosalina ()
- d. El primo de Romeo es Benvolio ()

4. Ordena y descubre la palabra secreta:

❖ L N Y A F R O R Z E O

❖ B L O T A E O D

Advertencia pre

La presencia de la reina Isabel fue muy importante para el desarrollo del teatro Shakesperiano.

Verificando el aprendizaje

- Género de *Romeo y Julieta*:
a) Égloga c) Comedia e) Entremés
b) Dramático d) Tragedia
- Romeo y Julieta* se basa en la historia de _____.
a) *Siete contra Tebas*
b) la trágica historia de Romeo y Julieta
c) *la Odisea*
d) *la Ilíada*
e) *la Eneida*
- ¿Dónde se desarrolla *Romeo y Julieta*?
a) Calipso c) Casandra e) Madrid
b) Atenea d) Verona y Mantua
- Prometido de Julieta
a) Conde Paris c) Laertes e) Fray Lorenzo
b) Ricardo d) Escalo
- Primo de Romeo
a) Teobaldo c) Hamlet e) Benvolio
b) Mercucio d) Sansón
- Muere a manos de Teobaldo
a) Sófocles c) Esquilo e) Romeo
b) Homero d) Mercucio
- Ayuda a casarse a *Romeo y Julieta*:
a) Sansón d) Escalo
b) Fray Lorenzo e) Conde Paris
c) Gregorio
- ¿Cuántos actos compone *Romeo y Julieta*?
a) Dos c) Cuatro e) Nueve
b) Cinco d) Tres
- Especie de *Romeo y Julieta*:
a) Égloga c) Comedia e) Entremés
b) Dramático d) Tragedia
- Quedó desterrado luego de haber cometido un crimen
a) Romeo c) Hamlet e) Benvolio
b) Mercucio d) Sansón
- No es personaje de *Romeo y Julieta*:
a) Romeo c) Baltasar e) Rosaura
b) Mercucio d) Fray Juan
- Levantaron un monumento en honor a Romeo y Julieta:
a) Sansón c) Gregorio e) Conde Paris
b) Sus padres d) Escalo
- Entrega un narcótico a Julieta:
a) Romeo c) Baltasar e) Rosaura
b) Mercucio d) Fray Lorenzo
- Tema de *Romeo y Julieta*:
a) Amor puro y juvenil
b) Dramático
c) Comedia
d) Tragedia
e) Entremés
- El narcótico, ¿cuántas horas haría dormir a Julieta?
a) 48 horas c) 32 horas e) 12 horas
b) 24 horas d) 8 horas

Esquema formulario

